

CAMPIONATI REGIONALI SERIE C e D Maschile e Femminile 2023/2024

CIRCOLARE di INDIZIONE

La Federazione Italiana Pallavolo indice e organizza tramite il Comitato Regionale Piemonte i Campionati di Serie C e D Maschile e Femminile 2023/2024.

Si ricorda che le operazioni di riaffiliazione per l'a.s. 23/24 devono precedere qualsiasi altra operazione.

ISCRIZIONE

La procedura è da effettuarsi esclusivamente on-line sul portale www.fipavonline.it nell'Area Riservata di ciascuna società sportiva **dal 20 al 25 luglio 2023.**

Menù "Squadre e Società" → ISCRIVI NUOVA SQUADRA.

Compilare il form di iscrizione, salvare, registrare le ultime 6 cifre del CRO nella sezione "Contributi", stampare il modulo di iscrizione ed inviare il file .pdf via email all'indirizzo:

comgare@piemonte.federvolley.it insieme alle contabili dei due bonifici: Iscrizione e **Cauzione (vedi paragrafo dedicato).**

CONTRIBUTI	SERIE C	DETTAGLIO	SERIE D	DETTAGLIO	SCADENZA
Iscrizione	€ 500,00	€ 260,00	€ 340,00	€ 130,00	25/07/2023
Concorso spese generali di gestione		€ 240,00		€ 210,00	
Cauzione (vedi paragrafo dedicato).	€ 260,00		€ 260,00		25/07/2023
Contributo singola gara	€ 90,00		€ 75,00		-

MODALITA' DI VERSAMENTO

Bonifico sul c/c/p intestato a FEDERAZIONE ITALIANA PALLAVOLO C.R. PIEMONTE

codice IBAN: **IT22H0623001126000047148740**

Nella causale specificare CHIARAMENTE: 1) codice affiliazione; 2) campionato; 3) causale. Registrare le ultime 6 cifre del CRO nella sezione "Contributi".

CAUZIONE

Per la stagione 2023/2024 la cauzione è stata confermata in **€ 260,00** sia per la serie C che per la serie D.

- Si informa che è a disposizione delle Società che hanno partecipato ai Campionati Regionali di Serie CM, CF, DM, DF il deposito cauzionale versato od integrato all'atto dell'iscrizione per la stagione 2022/2023. **Le società interessate alla restituzione della cauzione**, sono invitate ad inviare apposita richiesta a firma del legale rappresentante (modulo predisposto da inviare via mail a comgare@piemonte.federvolley.it) a partire dal 20 luglio 2023 fornendo, peraltro, le coordinate bancarie (IBAN) del conto sul quale verrà accreditata la somma dovuta.
- È facoltà delle società che hanno disputato i Campionati Regionali di Serie CM, CF, DM, DF 22/23 e parteciperanno a quelli dell'a.s. 23/24 **autorizzare**, in forma esplicita, questa Federazione **entro il 25/07/23** (modulo predisposto da inviare via mail a comgare@piemonte.federvolley.it) a **trattenere** detta somma quale deposito cauzionale per la stagione 2023/2024.

PRECISAZIONI

1. la Società che nella stagione 23/24 partecipa ad un Campionato Regionale di serie C o D come nella stagione precedente, potrà autorizzare a trattenere la somma versata nel 22/23 quale deposito cauzionale anche per la stagione 23/24.
2. le Società promosse in serie D o retrocesse in serie C dovranno versare per intero la cauzione relativa alla stagione 23/24 con bonifico bancario.
3. le Società che nella stagione 22/23 non hanno disputato Campionati Regionali e che hanno acquisito un titolo di serie C o D 23/24 dovranno versare per intero la cauzione relativa alla stagione 23/24.
4. le Società promosse in Serie B o retrocesse nelle serie territoriali dovranno richiedere la restituzione del deposito cauzionale 22/23.

RITARDO ISCRIZIONE

Ai sensi delle vigenti disposizioni, entro 5 giorni dalla data di scadenza (e cioè entro il 30/07/2023) potranno essere accettate le richieste di iscrizione pervenute in ritardo previa maggiorazione del 50% del contributo di iscrizione.

- SERIE C: € 260,00 + 130,00 (50%) = € 390,00
- SERIE D: € 130,00 + 75,00 (50%) = € 205,00.

Non saranno prese in considerazione iscrizioni pervenute successivamente al termine su indicato, (fa fede la data del bonifico), né quelle avanzate da Società Sportive NON affiliate aventi con la FIPAV ed in particolare con il Comitato Regionale e/o Territoriale, pendenze economiche.

GIORNI di GARA

Tutti gli incontri si dovranno disputare il **SABATO** tra le ore 17.00 e le ore 21.00; oppure la **DOMENICA** tra le ore 16.00 e le ore 18.30.

ALTERNANZE e CONCOMITANZE nell'uso dell'impianto tra due o più squadre

1. Saranno possibili richieste di alternanze/concomitanze solamente tra squadre che disputano gironi con lo stesso numero di giornate e iniziano la stessa settimana: ESEMPLI
 - a. Si possono richiedere alternanze/concomitanze tra **Serie BM, BF, CF e DF** che si sviluppano in 26 giornate e iniziano il 7 ottobre.
 - b. Si possono richiedere alternanze/concomitanze tra **Serie CM e DM** che si sviluppano in 18 giornate e iniziano il 4 novembre.
 - c. **NON SARA' POSSIBILE ALTERNARE I CAMPIONATI di C e D MASCHILE (18 gg) con BM, BF (26 gg).**
 - d. **NON SARA' POSSIBILE ALTERNARE I CAMPIONATI di C e D MASCHILE (18 gg) con CF, DF (26 gg).**
2. Le Società che dovessero usufruire di un campo in comune con altri sodalizi partecipanti a **Campionati di discipline sportive diverse** sono invitate a comunicare le problematiche esistenti, prevedendo già soluzioni alternative (orari diversi, giorni diversi).

RICORDIAMO di posizionare al SABATO le gare delle squadre composte da atleti giovani, impegnati anche nei campionati di categoria, che si disputano normalmente la domenica.

GIORNO PER RECUPERI O RIPETIZIONI DELLE GARE

Sul modulo di iscrizione è importante compilare con la massima attenzione la parte relativa al giorno di recupero; infatti alle Società è fatto obbligo di disputare i recuperi o le ripetizioni delle gare in giorni infrasettimanali con orario di inizio gara dalle ore 20.30 alle ore 21.00.

Ciascun sodalizio dovrà indicare il giorno (**martedì, mercoledì, giovedì**) in cui il proprio campo

E' SEMPRE DISPONIBILE.

In caso di recupero gara, la C.O.G.R. fisserà d'ufficio la gara nel giorno (indicato dal sodalizio ospitante nel modulo di iscrizione) immediatamente successivo alla data di affissione del provvedimento con cui si delibera il recupero o la ripetizione dell'incontro. La presentazione o la pendenza di un qualsiasi mezzo di gravame avverso la suddetta decisione non ha effetto sospensivo. Su accordo dei sodalizi, previa autorizzazione della C.O.G.R., la data potrà essere variata, mantenendo come limite i 15 giorni successivi alla data del calendario.

IMPORTANTE ULTIME GIORNATE

Per la regolarità dei campionati di Serie C e D **nelle ultime 3 giornate** NON saranno concessi posticipi di orario e/o di data; saranno concessi soltanto anticipi in base alle norme vigenti.

Inoltre **tutte le gare INFLUENTI dell'ultima giornata** della regular season si dovranno disputare **il sabato allo stesso orario**, che sarà valutato girone per girone in base alle concomitanze con i Campionati Nazionali, all'orario più utilizzato dalle squadre che disputano gare influenti. Eventuali situazioni problematiche saranno valutate in presenza della classifica aggiornata.

RITIRI e RINUNCE

CAUSALE	SERIE C	SERIE D
Ritiro prima del sorteggio	€ 800,00	€ 700,00
Ritiro dopo pubblicazione calendario definitivo	€ 2.000,00	€ 1.800,00
Ritiro durante il campionato	€ 2.000,00	€ 1.800,00
Rinuncia preannunciata ad una gara	€ 250,00	€ 200,00
Rinuncia ad una gara	€ 400,00	€ 300,00

CONTRIBUTI GARA

Per ciascuna gara di regular season e di play off deve essere versato il contributo.

I contributi gara della regular season dovranno essere versati in due rate.

RATA 1: entro il 30 /10/23, comprende tutte le gare che si disputano entro il 31/12/2023.

RATA 2: entro il 31/01/24, comprende le rimanenti gare della R.S.

Gli importi saranno predisposti nella sezione CONTRIBUTI dell'Area Riservata.

MODALITA' DI VERSAMENTO

Bonifico sul c/c/p intestato a FEDERAZIONE ITALIANA PALLAVOLO C.R. PIEMONTE

codice IBAN: **IT22H0623001126000047148740**

Nella causale specificare CHIARAMENTE: 1) codice affiliazione; 2) campionato; 3) causale.

Registrare le ultime 6 cifre del CRO nella sezione "Contributi".

NEW

ADDETTO ALL'ARBITRO

E' obbligatoria la presenza del Dirigente addetto all'Arbitro (Dirigente della Società ospitante, regolarmente tesserato con la F.I.P.A.V.) alle gare dei Campionati Regionali di Serie C, D, U16, U14 ER e Coppa Piemonte.

I suoi compiti principali sono:

- accogliere gli Arbitri al loro arrivo in palestra e assisterli nelle operazioni preliminari di controllo delle attrezzature del campo di gioco
- posizionarsi, durante la gara, in un punto del campo dove possa essere facilmente reperibile e da dove possa intervenire tempestivamente su richiesta degli arbitri
- accompagnare, a fine gara, gli Arbitri nello spogliatoio, rimanendo a loro disposizione finché non avranno lasciato la palestra.

OBBLIGO PRESENZA DEL DEFIBRILLATORE (DAE)

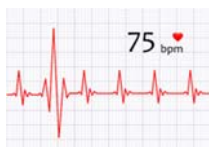

Durante tutte le gare di tutti i Campionati è OBBLIGATORIO il Servizio di PRIMO SOCCORSO con la presenza di un defibrillatore semiautomatico, che dovrà essere posizionato in modo tale da garantirne, in caso di necessità, un immediato utilizzo, e di una persona maggiorenne in possesso di valida abilitazione al suo impiego.

L'addetto all'utilizzo del defibrillatore, purché maggiorenne, e il Medico di Servizio possono essere anche qualsiasi tesserato iscritto al CAMP3, e quindi anche il dirigente in panchina, l'addetto all'arbitro, il segnapunti, gli allenatori, ecc., purché abilitati alla funzione.

Per ulteriori particolari in materia si rimanda a quanto contenuto nella Guida Pratica 2023/2024.

La mancanza del defibrillatore o dell'addetto abilitato al suo utilizzo, comporterà la MANCATA DISPUTA DELLA GARA.

In sede di omologa la squadra ospitante sarà sanzionata dal Giudice Unico Regionale con la perdita dell'incontro con il punteggio più sfavorevole e la sanzione pecuniaria di **€ 100,00**.

PALLONI - Articolo 31 del Regolamento Gare

Tutti gli incontri ufficiali di Campionato e Coppa della stagione sportiva 2022/2023 si devono disputare esclusivamente con palloni delle marche MIKASA e MOLTEN, in tutti i tipi e modelli omologati FIVB nella sezione "FIVB Homologated Equipment List" - edition 15 October 2018.

Nel caso in cui la squadra ospitante non metta a disposizione i palloni delle marche e modelli sotto indicati, la gara non potrà essere disputata e la squadra ospitante in sede di omologa sarà sanzionata dal Giudice Sportivo con la perdita dell'incontro con il punteggio più sfavorevole.

Per maggiore chiarezza si riportano i modelli dei palloni che si possono utilizzare:

MIKASA: MVA 200 MVA 200 CEV MVA 300 V200W V300W

MOLTEN: V5M 5000

REFERTO ELETTRONICO - TbtScoresheet

L'utilizzo del referto elettronico è obbligatorio per tutte le gare dei Campionati di Serie C e Serie D.

Il software utilizzato per le gare dei suddetti campionati è disponibile in forma completamente gratuita per le Società all'indirizzo:

https://www.tiebreaktech.com/downloadACE_CM/TbtScoresheet/downloadTBTS.php?

Per ciascun campionato cui partecipa la Società sono necessari user e password che vengono comunicati nella settimana precedente l'inizio del campionato.

Apposito Corso gratuito verrà indetto prima dell'inizio dei Campionati.

Il mancato utilizzo del Referto Elettronico verrà così sanzionato:

	1	2	3 ^a e seguenti
SANZIONE	Ammonizione	Diffida	Sanzione € 40,00

PARTECIPAZIONE AI DIVERSI CAMPIONATI

SERIE CM

La Consulta Regionale ha confermato la possibilità per gli atleti nati dal **2005** al **2008** di disputare sempre e solo con la Società di appartenenza **un massimo di 10 incontri** nel **Campionato di Serie CM** e partecipare regolarmente al campionato di **Prima Divisione M**. Naturalmente, nel momento in cui l'atleta entra in campo in Serie C per l'undicesima volta, non potrà più giocare nel campionato inferiore.

Tale norma si applica soltanto su due campionati per atleta.

SERIE CF

La Consulta Regionale ha confermato la possibilità per le atlete nate dal **2006** al **2009** di disputare sempre e solo con la Società di appartenenza **un massimo di 10 incontri** nel **Campionato di Serie CF** e partecipare regolarmente al campionato di **Prima Divisione F**. Naturalmente, nel momento in cui l'atleta entra in campo in Serie C per l'undicesima volta, non potrà più giocare nel campionato inferiore.

Tale norma si applica soltanto su due campionati per atleta.

SERIE DF (Società CT Torino)

La Consulta Regionale ha confermato la possibilità per le atlete nate dal **2006** al **2009** di disputare sempre e solo con la Società di appartenenza **un massimo di 10 incontri** nel **Campionato di Serie DF** e partecipare regolarmente al campionato di **Seconda Divisione F**. Naturalmente, nel momento in cui l'atleta entra in campo in Serie D per l'undicesima volta, non potrà più giocare nel campionato inferiore.

Tale norma si applica soltanto su due campionati per atleta.

OBBLIGO di PARTECIPAZIONE AI CAMPIONATI di CATEGORIA

Si ricorda che le società di serie B1 - B2 - C - D non possono assolvere l'obbligo di partecipazione ai campionati di categoria tramite convenzione con altra società.

La società che, avendone il diritto sportivo, intenda iscriversi al Campionato Regionale di Serie C o D dovrà **OBBLIGATORIAMENTE** iscriversi ai Campionati Territoriali di Categoria:

CAMPIONATO		SQUADRE OBBLIGATORIE
Serie C Femminile	3	a scelta tra U18 - U16 - U14 - U13
Serie D Femminile	3	a scelta tra U18 - U16 - U14 - U13
Serie C Maschile	2	a scelta tra U19 - U17 - U15
Serie D Maschile	1	a scelta tra U19 - U17 - U15

SANZIONE: Vedi Report Consulta Regionale del 7-8/07/23.

PRESENZA DELL'ALLENATORE IN PANCHINA

Si ricorda che è obbligatoria, nei campionati regionali di Serie C e D, la presenza in panchina del Primo Allenatore in possesso della qualifica di 2° grado.

Come stabilito alla pag. 18 della **Guida Pratica – Allenatori**, a partire dalla prima assenza la società verrà così sanzionata:

ASSENZE	1	2	3	4 e seg.
SANZIONE	Richiamo	Ammonizione	Diffida	Sanzione € 120,00

In relazione alla qualifica, gli allenatori possono svolgere la loro attività secondo la seguente tabella:

QUALIFICA	ALLIEVO	1° GRADO	2° GRADO	3° GRADO
SERIE D	NO	2° ALL	1° o 2° ALL	1° o 2° ALL
SERIE C	NO	2° ALL	1° o 2° ALL	1° o 2° ALL

SPOSTAMENTI e RECUPERI GARA

- Contributo per lo spostamento gara € 50,00 (vedi modalità di versamento contributi gara).
- La richiesta di spostamento dovrà essere effettuata solo ed esclusivamente sul portale fipavonline nell'area riservata della società richiedente.
- Dovrà essere eseguita dalla società richiedente ed accettata dalla società avversaria entro e non oltre il lunedì precedente la gara del sabato e comunque entro 5 giorni dalla data in calendario.
- La C.O.G.R. può respingere la richiesta di spostamento se non ne ravvisa gli estremi o la ritiene pregiudizievole al regolare svolgimento del campionato.
- Lo spostamento diverrà esecutivo solo dopo l'approvazione della C.O.G.R., che confermerà on line lo spostamento e le Società riceveranno la comunicazione a mezzo email.
- In caso di posticipo, il recupero della gara dovrà essere effettuato **entro i quindici giorni successivi** alla data fissata dal calendario. In caso di mancato accordo fra le Società, sarà fissato d'ufficio dalla C.O.G.R. nel giorno indicato per i recuperi dalla Società ospitante, nel modulo di iscrizione al campionato.
- In caso di giocatori di squadre partecipanti ai Campionati Regionali convocati per stage e/o gare delle Nazionali o convocati in Selezione Regionale, sarà possibile anticipare o posticipare di max 7 giorni la data della gara previa collaborazione attiva della squadra avversaria. In caso di mancato accordo fra le Società, sarà fissato d'ufficio dalla C.O.G.R. nel giorno indicato per i recuperi, dalla Società ospitante, nel modulo di iscrizione al campionato.

8. Per tutti gli altri casi che prevedano giocatori che giocano in più squadre, lo spostamento sarà concesso solamente previo accordo tra le Società e previa richiesta ampiamente motivata alla C.O.G.R.
9. Nessuno spostamento di data verrà concesso nelle ultime tre giornate di campionato. In caso di gravi e documentate necessità le gare potranno essere solamente ANTICIPATE sempre previo accordo tra le parti.
10. In caso di indisponibilità dell'impianto, per non condizionare la regolarità del campionato, si ricorda che è possibile disputare sino ad un massimo di tre gare in un altro impianto, regolarmente omologato per l'a.s. 23/24 per la stessa categoria o superiore, senza dover effettuare il versamento dell'omologa del campo.

IPOTESI DI PROGRAMMAZIONE

GIRONI da 14 squadre: 26 giornate

GIRONI da 10 squadre: 18 giornate

MESE	REGULAR SEASON	FEMMINILE	MASCHILE
SETTEMBRE	16, 23, 30	Coppa	-
OTTOBRE	7, 14, 21, 28	CF, DF	Coppa
NOVEMBRE	1	Coppa	-
NOVEMBRE	4, 11, 18, 25	CF, DF	CM, DM
DICEMBRE	2, 9, 16	CF, DF	CM, DM
GENNAIO	13, 20	CF, DF	CM, DM
GEN - FEB	28 - 4	Coppa	Coppa
FEBBRAIO	10, 17, 24	CF, DF	CM, DM
MARZO	2, 9, 16, 23	CF, DF	CM, DM
APRILE	6, 13,	CF, DF	CM, DM
APRILE	20,27	CF, DF	Play O
MAGGIO	4, 11	CF, DF	Play O
MAGGIO	18, 22, 25, 29, 31	Play O	Play O

INDIZIONE CAMPIONATO REGIONALE SERIE C FEMMINILE 2023/2024

Squadre in organico di diritto: **28**.

FORMULA DI SVOLGIMENTO

Le squadre iscritte vengono suddivise in 2 gironi da max 14 squadre ciascuno, che si disputano con formula all'italiana con partite di andata e ritorno.

Al termine della Regular Season sono previsti Play off Promozione, Play Out Retrocessione e retrocessioni dirette.

La formula per determinare le promozioni e le retrocessioni per l'a.s. 24/25 verrà comunicata ufficialmente in presenza dell'organico di fatto, prima dei sorteggi dei gironi.

Inizio Regular Season: 7-8 Ottobre 2023.

INDIZIONE CAMPIONATO REGIONALE SERIE C MASCHILE 2023/2024

Squadre in organico di diritto: **20**.

FORMULA DI SVOLGIMENTO

Le squadre iscritte vengono suddivise in 2 gironi da 10 squadre ciascuno, che si disputano con formula all'italiana con partite di andata e ritorno.

Al termine della Regular Season sono previsti Play off Promozione, Play Out Retrocessione e retrocessioni dirette.

La formula per determinare le promozioni e le retrocessioni per l'a.s. 24/25 verrà comunicata ufficialmente in presenza dell'organico di fatto, prima dei sorteggi dei gironi.

Inizio Regular Season: insieme alla DM.

INDIZIONE CAMPIONATO REGIONALE SERIE D FEMMINILE 2023/2024

Squadre aventi diritto: **42**.

FORMULA DI SVOLGIMENTO

Le squadre iscritte vengono suddivise in 3 gironi da max 14 squadre ciascuno, che si disputano all'italiana con partite di andata e ritorno.

Al termine della Regular Season sono previsti Play off Promozione, Play Out Retrocessione e retrocessioni dirette.

La formula per determinare le promozioni e le retrocessioni per l'a.s. 24/25 verrà comunicata ufficialmente in presenza dell'organico di fatto, prima dei sorteggi dei gironi.

Inizio Regular Season: 7-8 Ottobre 2023.

INDIZIONE CAMPIONATO REGIONALE SERIE D MASCHILE 2023/2024

Squadre in organico di diritto: **20**.

FORMULA DI SVOLGIMENTO

Le squadre iscritte vengono suddivise in 2 gironi da 10 squadre ciascuno, che si disputano con formula all'italiana con partite di andata e ritorno.

Al termine della Regular Season sono previsti Play off Promozione, Play Out Retrocessione e retrocessioni dirette.

La formula per determinare le promozioni e le retrocessioni per l'a.s. 24/25 verrà comunicata ufficialmente in presenza dell'organico di fatto, prima dei sorteggi dei gironi.

Inizio Regular Season: insieme alla CM.

Per quanto non contemplato nella presente circolare, valgono le norme previste dai Regolamenti Federali, dalla Guida Pratica 22/23 e dal Report della Consulta Regionale del 7-8 luglio 23.