

## COPPA PIEMONTE SERIE B maschile e femminile

### INDIZIONE E NOTE ORGANIZZATIVE

Sulla Guida Pratica/Campionati è contenuta la seguente indicazione:

*“L’indizione della Coppa Italia di Serie B sarà valutata dal Consiglio Federale in seguito alla stesura dei gironi e dei calendari”.*

Il CR Piemonte indice comunque la Coppa Piemonte di Serie B, ma quest’ultima NON avrà priorità di adesione da parte delle Società Sportive.

**Qualora le Società, già iscritte alla Coppa Piemonte di Serie B, dovessero scegliere di aderire, invece, alla Coppa Italia di Serie B, dovranno tempestivamente comunicare il ritiro alla C.O.G.R.**

### IMPORTANTE

La Coppa Piemonte di SerieBF si svolgerà con un minimo di **7/8** squadre iscritte.

La Coppa Piemonte di Serie BM si svolgerà con un minimo di **5/6** squadre iscritte.

### PARTECIPAZIONE

Possono prendere parte alla **COPPA PIEMONTE di SERIE B MASCHILE e FEMMINILE** tutte le società iscritte ai Campionati Nazionali di serie B maschile e femminile 2021/2022.

La partecipazione non è obbligatoria.

B1F	B2F	BM
A.S.D. Pallavolo Acqui Terme	U.S. Junior	AS Novi Pallavolo
Libellula Volley Area Bra Asd	Cuneo Granda Volley Ssd Arl	Pallavolo La Bollente
Agil Volley Ssd A R.L.	L'alba Volley A.S.D.	G.S. Pavic
Gsd Valentino Volpianese	Volley Ball Club Savigliano Asd	Sant'Anna Pescatori
Caselle Volley	P.G.S. Issa	GSAD Arti e Mestieri
Sporting Libertas Parella	Involley Chieri Cambiano	Pallavolo Valli di Lanzo
A.S.D. Virtus Chiavazza	Chieri 76 Volleyball Srl Sd	Sitting Volley Chieri
	A.S.D. Lasalliano S.Giulia	
	Bzz Piossasco Volley Asd	

### ISCRIZIONE ON-LINE dal 17/08 al 30/08

L’iscrizione è da effettuarsi entro il **30 AGOSTO 2021**, compilando il modulo sul portale [www.fipavonline.it](http://www.fipavonline.it) con l’account per i campionati regionali e inviandone la stampa a mezzo email [comgare@piemonte.federvolley.it](mailto:comgare@piemonte.federvolley.it).

### COMPILAZIONE MODULO ISCRIZIONE

La compilazione del modulo di iscrizione è relativa alla **PRIMA FASE**

Segnalare nel GIORNO DI RECUPERO la giornata della gara infrasettimanale.

Giorno di gara / Ora principale / Ora secondaria

Sabato 20:30 17:00

Giorno di recupero / Ora recupero

Mercoledì 21:00 

Indisponibilità impianto

Indisponibilità impianto

**PERIODO di SVOLGIMENTO**

<b>PRIMA FASE</b>	18/09, 22/09, 25/09, 29/09, 2/10, 6/10, 9/10
<b>SECONDA FASE</b>	da stabilire
<b>FASE FINALE</b>	da stabilire

**CONTRIBUTI**

<b>CAUSALE</b>	<b>IMPORTO</b>
Iscrizione	GRATUITA
Contributo singola gara	€ 80,00

**REGOLE DI GIOCO**

Si applicano le regole valide per i Campionati Nazionali di serie B 2021/2022.

**CAMPO di GARA**

Valgono le stesse norme relative ai Campionati Nazionali di BM, B1/B2F 2021/2022.

Il campo di gioco può essere anche diverso da quello del Campionato, purché siano rispettati i requisiti per l'omologa; in questo caso l'omologa del campo dovrà essere effettuata dal C.R. PIEMONTE.

**FORMULA DI SVOLGIMENTO PRIMA FASE:**

In base al numero di squadre iscritte verranno creati **N** gironi all'italiana con gare di sola andata da 4, 5, 6 squadre, da disputarsi con scansione bisettimanale:

- SABATO/DOMENICA
- MERCOLEDI'.

Tutti gli incontri si disputano sulla distanza di 3 set su 5 (RPS).

All'atto della pubblicazione dei Calendari definitivi sarà presentata la formula di svolgimento della Seconda Fase.

**CONTRIBUTI GARA**

I contributi gara si versano in unica soluzione prima della prima gara della prima fase.

In caso di comprovato mancato versamento la società sarà sanzionata con una multa pari al doppio del contributo gara.

**MODALITA' DI VERSAMENTO**

Bonifico sul c/c/p intestato a FEDERAZIONE ITALIANA PALLAVOLO C.R. PIEMONTE

codice IBAN: **IT44Y0521601143000000095108**

Nella causale specificare CHIARAMENTE: 1) codice affiliazione; 2) campionato; 3) causale Registrare le ultime 6 cifre del CRO nella sezione "Contributi".

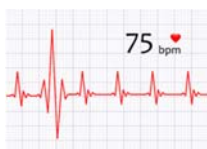
**NEW****OBBLIGO PRESENZA DEL DEFIBRILLATORE (DAE)**

Sarà **OBBLIGATORIO** il Servizio di PRIMO SOCCORSO con la presenza di un defibrillatore semiautomatico e dell'addetto al suo utilizzo (maggiorrenne) durante tutte le gare dei Campionati Regionali e Territoriali.

La mancanza del defibrillatore o dell'addetto abilitato al suo utilizzo, comporterà la **MANCATA DISPUTA DELLA GARA**.

In sede di omologa la squadra ospitante sarà sanzionata dal Giudice Unico Regionale con la perdita dell'incontro con il punteggio più sfavorevole e la sanzione pecuniaria di € 100,00.

**ADDETTO ALL'ARBITRO**

OBBLIGATORIO.

## SEGNAPUNTI ASSOCIATO

Si ricorda che la mancata presentazione del segnapunti abilitato alla funzione, farà sì che alla Società ospitante sia comminata una sanzione pecuniaria.

Sarà utilizzato il referto cartaceo.

## DESIGNAZIONI ARBITRALI

Le designazioni per tutte le fasi saranno predisposte direttamente dalla Commissione Regionale Ufficiali di Gara, utilizzando arbitri del Ruolo Nazionale.

## PALLONI - Articolo 31 del Regolamento Gare

**MIKASA:** MVA 200, MVA 300, MVA 200 CEV, V200W, V300W

**MOLTEN:** V5M 5000

Nel caso la squadra ospitante non metta a disposizione Palloni delle marche e modelli su indicati, la gara non potrà essere disputata e la squadra ospitante in sede di omologa sarà sanzionata dal Giudice Sportivo con la perdita dell'incontro con il punteggio più sfavorevole.

## PARTECIPAZIONE A REFERTO

Dalla stagione 2021/2022, in tutti i campionati, si potranno iscrivere a referto fino ad un massimo di 14 atlete/i per squadra di cui due di queste atlete/i dovranno svolgere la funzione di Libero.

Quindi, ogni squadra potrà iscrivere a referto:

- **MAX 12** atlete/i senza alcun Libero,
- **MAX 11** atlete/i più un Libero,
- **MAX 11** atlete/i più due Libero,
- oppure **12** atlete/i più due Libero.

**La composizione 12 atlete/i più un Libero non è più ammessa.**

Resta consentita la possibilità di utilizzare 2 Libero anche nei casi in cui ci siano dagli 8 ai 12 atleti (2 Libero compresi).

## PARTECIPAZIONE ALLA COPPA PIEMONTE di SERIE B

### PRIMA FASE:

La partecipazione alla Coppa non è vincolante per il campionato che sarà poi disputato dall'atleta. Al termine della prima fase gli atleti e le atlete potranno ancora essere trasferiti ad altra società.

### SECONDA FASE:

Ogni squadra dovrà partecipare alla seconda fase con l'organico del campionato di riferimento.

## PRESENZA DELL'ALLENATORE IN PANCHINA

Le società sono tenute all'obbligo di iscrizione a referto e relativa presenza in panchina di almeno un allenatore. A partire dalla prima assenza la società verrà così sanzionata:

ASSENZE	1	2	3	4 e seg.
SANZIONE	Richiamo	Ammonizione	Diffida	€ 150,00

## PROVVEDIMENTI DISCIPLINARI e COMUNICATO UFFICIALE

Il Giudice Unico e la C.O.G.R. effettuano la seduta di omologazione delle gare ogni mercoledì. Il Comunicato Ufficiale viene pubblicato e affisso all'albo virtuale sul sito [www.piemonte.federvolley.it](http://www.piemonte.federvolley.it) il mercoledì sera.

E' obbligo delle Società sportive consultare settimanalmente il Comunicato Ufficiale.

### NON SARANNO PIU' INVIATI TELEGRAMMI.

Ai sensi dell'art. 26 e 27 del Regolamento Giurisdizionale gli effetti delle decisioni prese dall'organo giudicante, decorrono dal giorno successivo all'affissione all'Albo regionale e/o all'Albo Virtuale regionale. Pertanto le squalifiche e le sospensioni da ogni attività federale decorrono dal giovedì.

Automaticità dei provvedimenti: sarà applicato l'art. 109 Regolamento Giurisdizionale.

## RITIRO DALLA COPPA PIEMONTE DI SERIE B

Valgono le norme previste dagli artt. 10 e 12 del Regolamento Gare.

Pertanto un sodalizio che rinuncia alla **Coppa Piemonte di Serie B** dopo essersi iscritto e comunque prima dell'inizio della manifestazione verrà sanzionato con una multa di **€ 200,00**.

Un sodalizio che si ritira o viene escluso per aver rinunciato a due gare entro la fine della Prima Fase verrà sanzionato con una multa di **€ 200,00** + l'incameramento delle tasse gara.

## RINUNCE A GARE

Valgono le norme previste dall'art. 13 del Regolamento Gare.

Nel caso di rinunce a gare della **Coppa Piemonte di Serie B** la società verrà sanzionata con una multa pari a:

- 4 volte il contributo gara se la rinuncia non è preannunciata;
- 3 volte il contributo gara se la rinuncia è preannunciata.

## SPOSTAMENTI di DATA - ORARIO

Le richieste devono essere documentate e presentate nei termini e modi previsti dal Regolamento Gare, artt. 15 – 24 – 25 e 26.

Per ogni spostamento la società deve versare un contributo di € 50,00.

Non saranno prese in considerazione richieste prive della regolare documentazione, del previsto contributo e dell'accordo scritto della società ospitata.

---

*PER QUANTO NON PREVISTO nella presente Circolare valgono le norme dei Regolamenti federali, le "Norme per i campionati 2021/2022" pubblicati da FIPAV sulla GUIDA PRATICA e reperibili sul sito [www.federvolley.it](http://www.federvolley.it) e quanto contenuto nella "Circolare Organizzativa Regionale 2021/2022", pubblicata sul sito del CR Piemonte [www.piemonte.federvolley.it](http://www.piemonte.federvolley.it)  
In considerazione dell'emergenza sanitaria ancora in atto e della possibilità che il quadro normativo attualmente in vigore possa subire variazioni, si comunica che, laddove intervenissero nuove disposizioni, statali, regionali, comunali e federali, le presenti norme organizzative potranno essere integrate e/o modificate.*