

38^a COPPA PIEMONTE

Trofeo Fratel Giovanni Dellarole

INDIZIONE E NOTE ORGANIZZATIVE

PARTECIPAZIONE

Possono prendere parte alla COPPA PIEMONTE MASCHILE e FEMMINILE tutte le società iscritte ai Campionati Regionali di serie C e D maschile e femminile 2021/2022.

La partecipazione non è obbligatoria.

ISCRIZIONE ON-LINE

L'iscrizione è da effettuarsi entro il **31 LUGLIO 2021**, compilando il modulo sul portale www.fipavonline.it e inviandone la stampa a mezzo email comgare@piemonte.federvolley.it.

PERIODO di SVOLGIMENTO

PRIMA FASE	18/09, 22/09, 25/09, 29/09, 2/10, 6/10, 9/10
SECONDA FASE	MER 8/12/2021
FASE FINALE	da stabilire

CONTRIBUTI

CAUSALE	IMPORTO	SCADENZA
Iscrizione	GRATUITA	31/07/2021
Contributo singola gara	€ 45,00	
Sanzione per ritiro dalla 1 ^a fase	€ 100,00	
Sanzione per il ritiro dalla 2 ^a fase	€ 100,00	

REGOLE DI GIOCO

Si applicano le regole valide per i Campionati Regionali di serie C e D 2021/2022.

FORMULA DI SVOLGIMENTO PRIMA FASE:

In base al numero di squadre iscritte verranno creati N gironi all'italiana con gare di sola andata da 4, 5, 6 squadre, da disputarsi con scansione bisettimanale:

- SABATO/DOMENICA
- MERCOLEDI' (eventualmente MAR, GIO).

Tutti gli incontri si disputano sulla distanza di 3 set su 5 (RPS).

All'atto della pubblicazione dei Calendari definitivi sarà presentata la formula di svolgimento della Seconda Fase.

OBBLIGO PRESENZA DEL DEFIBRILLATORE (DAE)

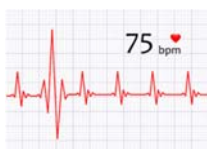

Sarà OBBLIGATORIO il Servizio di PRIMO SOCCORSO con la presenza di un defibrillatore semiautomatico e dell'addetto al suo utilizzo (maggioresne) durante tutte le gare dei Campionati Regionali e Territoriali.

La mancanza del defibrillatore o dell'addetto abilitato al suo utilizzo, comporterà la MANCATA DISPUTA DELLA GARA.

In sede di omologa la squadra ospitante sarà sanzionata dal Giudice Unico Regionale con la perdita dell'incontro con il punteggio più sfavorevole e la sanzione pecuniaria di € 100,00.

ADDETTO ALL'ARBITRO

OBBLIGATORIO.

SEGNAPUNTI ASSOCIATO

Si ricorda che la mancata presentazione del segnapunti abilitato alla funzione, farà sì che alla Società ospitante sia comminata una sanzione pecuniaria.

REFERTO ELETTRONICO

L'utilizzo del referto elettronico è obbligatorio.

Il mancato utilizzo del Referto Elettronico verrà sanzionato.

ASSENZA	1 [^]	2 [^]	3 [^] e seguenti
SANZIONE	Ammonizione	Diffida	Sanzione € 40,00

PALLONI - Articolo 31 del Regolamento Gare

MIKASA: MVA 200, MVA 300, MVA 200 CEV, V200W, V300W

MOLTEN: V5M 5000

Nel caso la squadra ospitante non metta a disposizione Palloni delle marche e modelli su indicati, la gara non potrà essere disputata e la squadra ospitante in sede di omologa sarà sanzionata dal Giudice Sportivo con la perdita dell'incontro con il punteggio più sfavorevole.

PARTECIPAZIONE A REFERTO

Dalla stagione 2021/2022, in tutti i campionati, si potranno iscrivere a referto fino ad un **massimo di 14 atlete/i per squadra di cui due di queste atlete/i dovranno svolgere la funzione di Libero.**

Quindi, ogni squadra potrà iscrivere a referto:

- **MAX 12** atlete/i senza alcun Libero,
- **MAX 11** atlete/i più un Libero,
- **MAX 11** atlete/i più due Libero,
- oppure **12** atlete/i più due Libero.

La composizione 12 atlete/i più un Libero non è più ammessa.

Resta consentita la possibilità di utilizzare 2 Libero anche nei casi in cui ci siano dagli 8 ai 12 atleti (2 Libero compresi).

COPPA PIEMONTE PRIMA FASE:

La partecipazione alla Coppa non è vincolante per il campionato che sarà poi disputato dall'atleta.

Le Società che iscrivono alla Coppa sia la squadra di Serie C che la squadra di serie D devono:

- differenziarle nel nome della squadra;
- definire gli organici attraverso il CAMP3 della prima gara.

Al termine della prima fase gli atleti e le atlete potranno ancora essere trasferiti ad altra società.

COPPA PIEMONTE SECONDA FASE:

Ogni squadra deve partecipare alla seconda fase con l'organico del campionato di riferimento. Possono prendere parte tutti/e gli atleti/e che abbiano fatto un **MASSIMO di 3 INGRESSI** nei campionati nazionali.

COPPA PIEMONTE SEMIFINALI E FINALI:

Ogni squadra deve partecipare alla seconda fase con l'organico del campionato di riferimento. Possono prendere parte tutti/e gli atleti/e che abbiano fatto un **MASSIMO di 4 INGRESSI** nei campionati nazionali.

PRESENZA DELL'ALLENATORE IN PANCHINA

Nei campionati regionali e nella Coppa Piemonte TUTTE le società sono tenute all'obbligo di iscrizione a referto e relativa presenza in panchina di almeno un allenatore.

A partire dalla prima assenza la società verrà così sanzionata:

ASSENZE	1	2	3	4 e seg.
SANZIONE	Richiamo	Ammonizione	Diffida	€ 120,00

PROVVEDIMENTI DISCIPLINARI e COMUNICATO UFFICIALE

Il Giudice Unico e la C.O.G.R. effettuano la seduta di omologazione delle gare ogni mercoledì. Il Comunicato Ufficiale viene pubblicato e affisso all'albo virtuale sul sito www.piemonte.federvolley.it il mercoledì sera.

E' obbligo delle Società sportive consultare settimanalmente il Comunicato Ufficiale.

NON SARANNO PIU' INVIATI TELEGRAMMI.

Ai sensi dell'art. 26 e 27 del Regolamento Giurisdizionale gli effetti delle decisioni prese dall'organo giudicante, decorrono dal giorno successivo all'affissione all'Albo regionale e/o all'Albo Virtuale regionale. Pertanto le squalifiche e le sospensioni da ogni attività federale decorrono dal giovedì.

Automaticità dei provvedimenti: sarà applicato l'art. 109 Regolamento Giurisdizionale.

*PER QUANTO NON PREVISTO nella presente Circolare valgono le norme dei Regolamenti federali, le "Norme per i campionati 2021/2022" pubblicati da FIPAV sulla GUIDA PRATICA e reperibili sul sito www.federvolley.it e quanto contenuto nella "Circolare Organizzativa Regionale 2021/2022", pubblicata sul sito del CR Piemonte www.piemonte.federvolley.it
In considerazione dell'emergenza sanitaria ancora in atto e della possibilità che il quadro normativo attualmente in vigore possa subire variazioni, si comunica che, laddove intervenissero nuove disposizioni, statali, regionali, comunali e federali, le presenti norme organizzative potranno essere integrate e/o modificate.*